

ITEM	NO. DESENHO
A	320-10663
B	320-10661
C	14947663
D	580-10244
E	580-10789

AA
AA

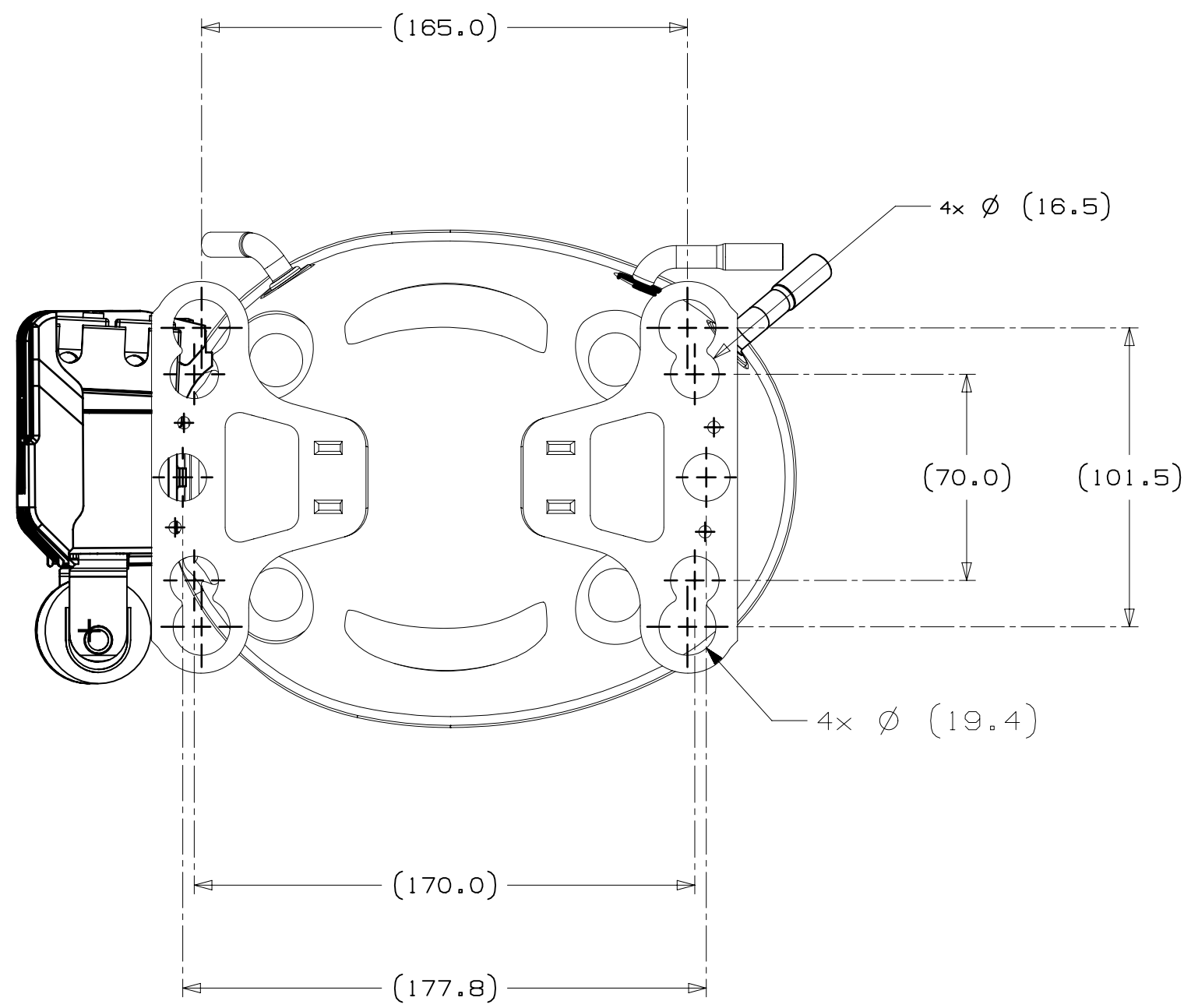

VISTA AUXILIAR
DIMENSOES DE FIXACAO

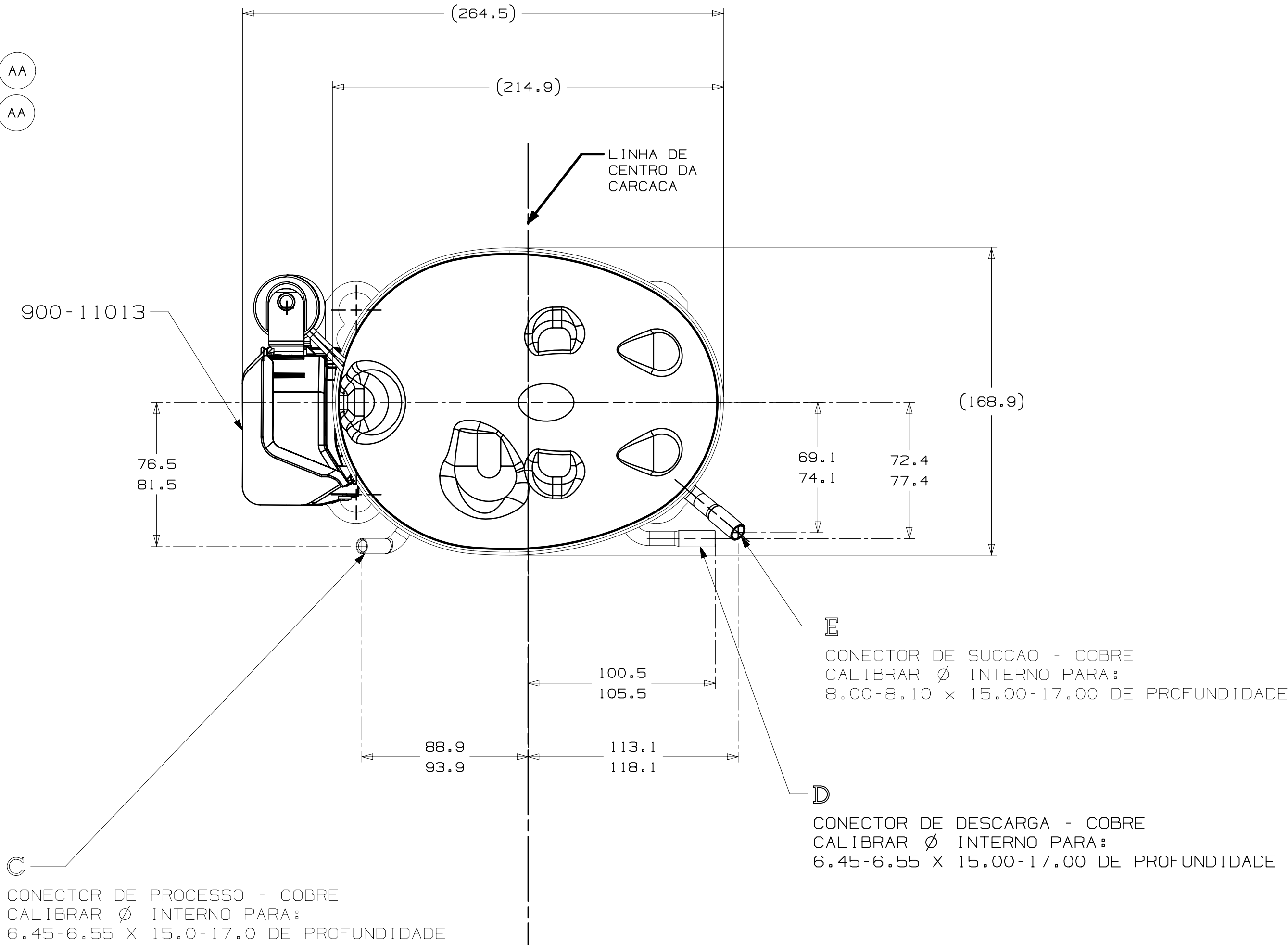
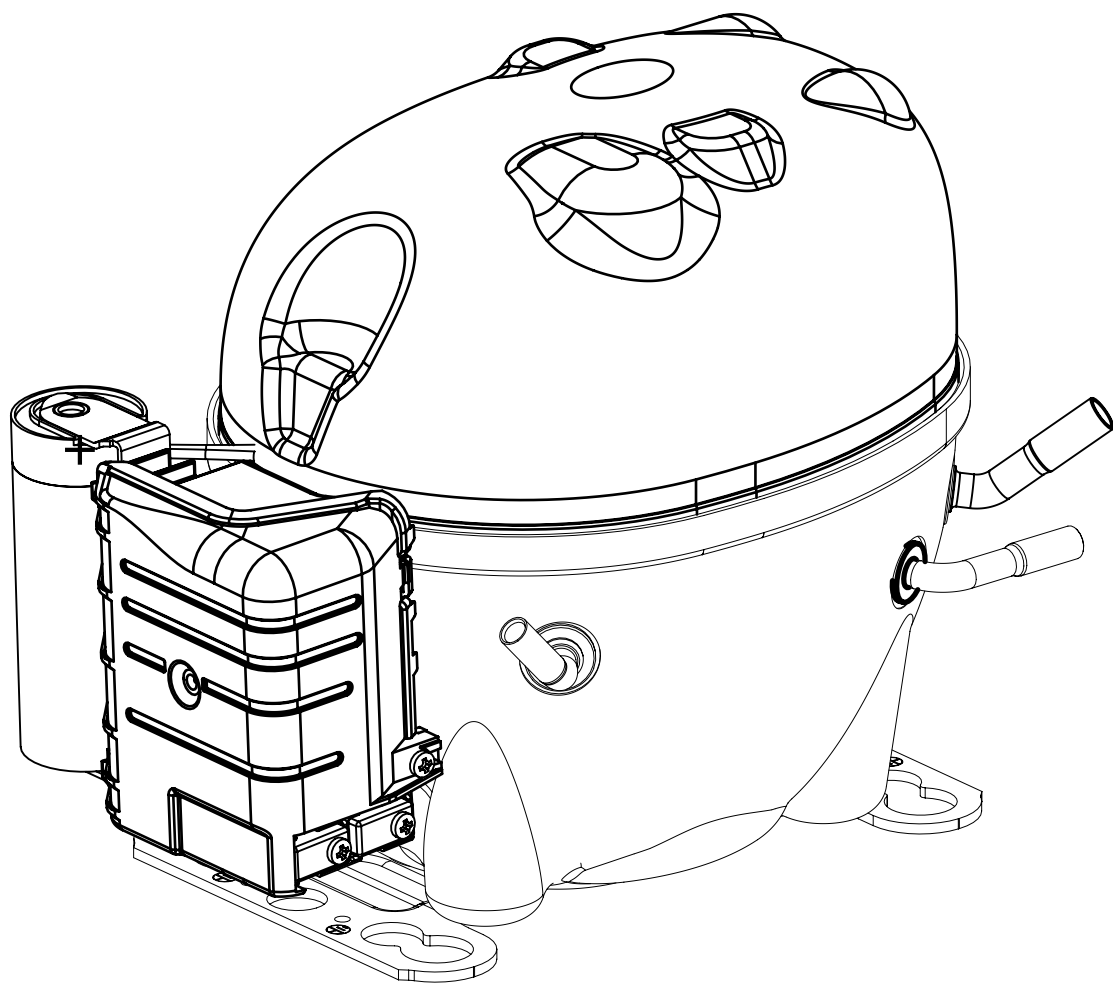

VISTA PERSPECTIVA
ESCALA 1:2

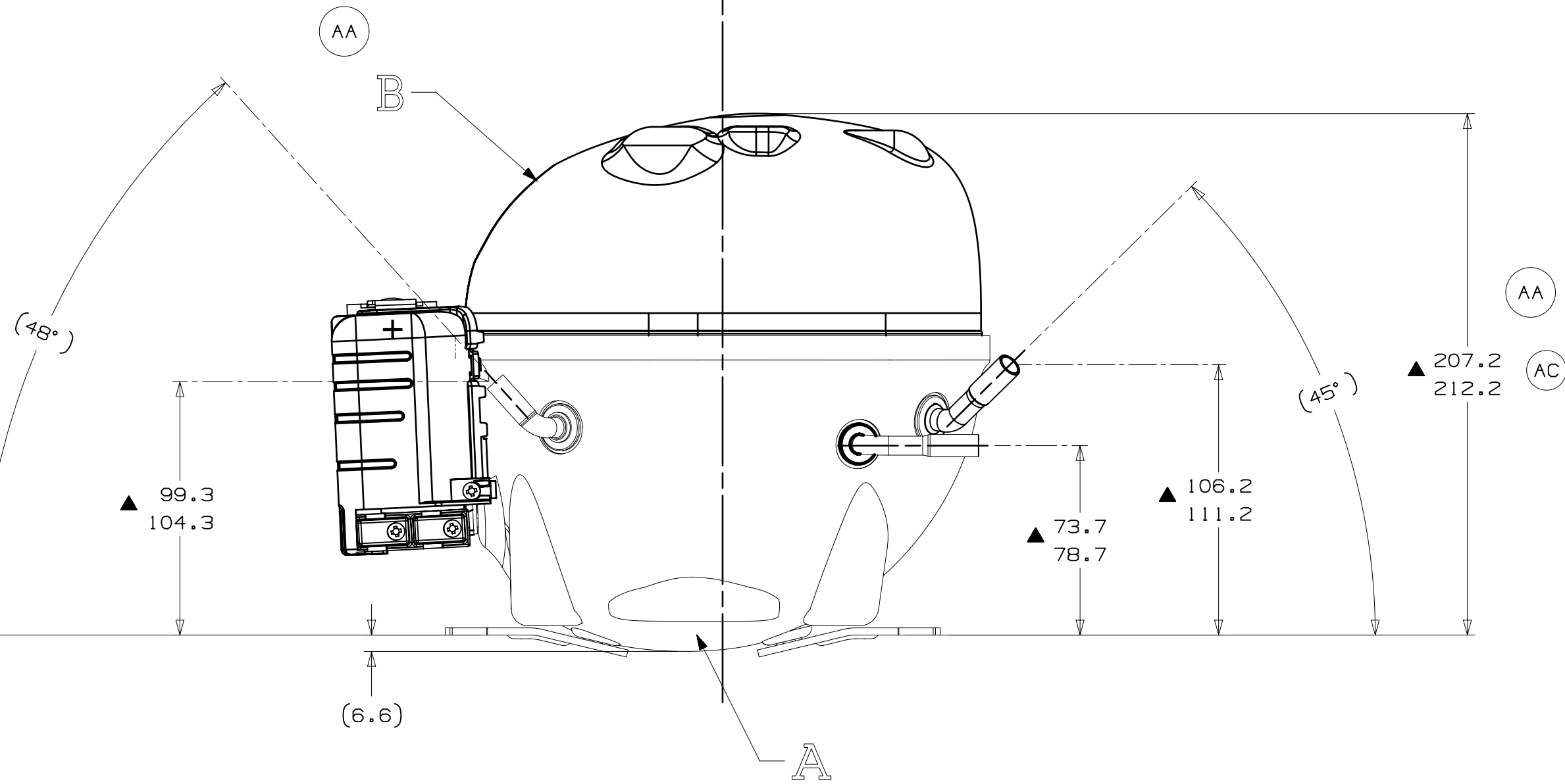

- NOTAS:
- 1- SE ESPECIFICADO NA LISTA DE MATERIAL, MONTAR AS PECAS CONFORME MOSTRADO.
 - 2- VER ESPECIFICACAO "A-B" E "A-C" PARA PROCESSO.
 - 3- NAO PODE HAVER VINCOS NOS TUBOS (VINCOS SAO SINAIS OU MARCAS QUE FICAM EM ALGO QUE SE DOBRA).
 - 4- APOS AS DOBRAS NOS TUBOS, NAO PODE HAVER REDUCAO DE AREA SUPERIOR A 30%.
 - 5- OS TUBOS DE SUCCAO, DESCARGA E PROCESSO DEVEM ESTAR ISENTOS DE TINTA EM 15.8mm (5/8") A PARTIR DO TOPO DOS TUBOS CONFORME ESPEC. TECUMSEH A-B4.
 6. VER ESPECIFICACAO TECUMSEH GLOBAL-8 PARA EXIGENCIAS DE FORNECEDORES REFERENTES A REGULAMENTACOES AMBIENTAIS.

EC110253 15-JAN-20 CIAS. RB.		EC100510 15-04-21 C.	EC94957 18-01-21 AAC. C.		EC110253 15-JAN-20 CIAS. RB.	
AC C7	ERA 208.1-211.1	AB	RETIRADO CAPACITOR DA CX LIGACAO	-	D10	ATUALIZADO DESENHO ALTER DESENHO DA TAPPA
C6		C6		C6		
AA		AA		AA		
G10		G10		G10		
G11		G11		G11		
LC		LC		LC		
DATA		DATA		DATA		
PROJETO: 3DIEDRO		PROJETO: 3DIEDRO		PROJETO: 3DIEDRO		
UNIDADE: mm		UNIDADE: mm		UNIDADE: mm		
FORMATO: A1		FORMATO: A1		FORMATO: A1		
SIMBOLOS G.A. CONFORME PROCEDIMENTO 2.01.031		SIMBOLOS G.A. CONFORME PROCEDIMENTO 2.01.031		SIMBOLOS G.A. CONFORME PROCEDIMENTO 2.01.031		
CATEGORIA I		CATEGORIA I		CATEGORIA I		
CATEGORIA II		CATEGORIA II		CATEGORIA II		
CATEGORIA III		CATEGORIA III		CATEGORIA III		
CATEGORIA IV		CATEGORIA IV		CATEGORIA IV		
NOME		NOME		NOME		
COMPRESSOR PARA VENDAS		COMPRESSOR PARA VENDAS		COMPRESSOR PARA VENDAS		
NUMERO		NUMERO		NUMERO		
DCAL001		DCAL001		DCAL001		
ESCALA		ESCALA		ESCALA		
1:3		1:3		1:3		
FOLHA		FOLHA		FOLHA		
1/1		1/1		1/1		
FAMILIA		FAMILIA		FAMILIA		
AL		AL		AL		
DATA		DATA		DATA		
07-10-19		07-10-19		07-10-19		
REF.		REF.		REF.		
REF.		REF.		REF.		
REF.		REF.		REF.		